

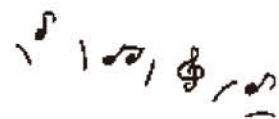

園だより



平成 23 年 4 月 28 日
おゆみの幼稚園 No.2

あちらこちらで、鯉のぼりが元気よく青空を泳いでいます。
鯉のぼりの由来は、鯉が川を登っていようにたくましく育てほしいという願いから来ています。
子どもたちがこれからも元気よく成長するようにこどもの日をお祝いしたいですね。



☆ 新しい職員を紹介します ☆

| | | |
|--------|------------|----------|
| 田中 七重 | (たなか ななえ) | 早朝保育担当 |
| 斉藤 ゆかり | (さいとう ゆかり) | はな1組担任補助 |
| 黒須 久世 | (くろす ひさよ) | はな3組担任補助 |
| 安西 幸恵 | (あんざい さちえ) | フリー |
| 石毛 千鶴 | (いしげ ちづる) | フリー |

よろしくお願ひいたします。

☆ お願ひ ☆

3月11日に発生した東日本大震災の被災地の方に今私たちにできることは何かと考えアゼリーグループで話し合い先日お手紙でお知らせしましたが、はがきを使って花の壁画を作ります。
5月9日(月)までに一人1枚以上はがきのご協力をお願い致します。

☆ 5月の保育料について ☆

| | |
|-----|-------------|
| 保育料 | 20,000円 |
| 保険料 | 800円 |
| 絵本代 | 800円(ゆき組のみ) |

+バス代・給食代・時間外代
引き落とし日・・・6日、16日
※毎月、引き落としの際に手数料が発生しますので、少し多めにお預けください。



☆ 着替えについて ☆

登園後、制服から体操服に着替えます。(現在は、年中長のみ。)制服の下に体操服やズボンを履いてきてしまうお子さんがいますが、着替えの習慣を身につけるためにも履かずに持たせてください。
また、体操服は必ず名前がわかるようにしてください。

☆ 出席集計について ☆

4月の出席集計を行うため、本日よりおはようノートをお預かりし、9日(月)にお返しいたします。なお、身体測定の結果も記載致しますので返却後ご確認をお願い致します。

☆ 記名をしましょう ☆

持ち物全てに名前を記入してください。お弁当のふた、お弁当のゴム、お箸、おむつ靴等…。細かい物にも必ず記名をしましょう。

☆5月の予定表☆

| | | | | | | | | | |
|-------|-----------|--------|-------------|--------|------|--------|-----------|--------|------|
| 1日(日) | 休園 | 8日(日) | 休園 | 15日(日) | 休園 | 22日(日) | 休園 | 29日(日) | 休園 |
| 2日(月) | 休園(創立記念日) | 9日(月) | 幼児体育 | 16日(月) | 幼児体育 | 23日(月) | 自由登園 | 30日(月) | 幼児体育 |
| 3日(火) | 休園(憲法記念日) | 10日(火) | あぜりーく らぶ | 17日(火) | 歯科検診 | 24日(火) | ゆき面談 | | |
| 4日(水) | 休園(みどりの日) | 11日(水) | ALT | 18日(水) | ALT | 25日(水) | ALT, ゆき面談 | | |
| 5日(木) | 休園(子ども日) | 12日(木) | ALT | 19日(木) | ALT | 26日(木) | ALT | | |
| 6日(金) | | 13日(金) | | 20日(金) | | 27日(金) | 誕生会 | | |
| 7日(土) | 自由登園 | 14日(土) | 休園 | 21日(土) | 親子遠足 | 28日(土) | 休園 | | |